

Bürgerwindkraft Lindewitt

GmbH & Co. KG



Gesellschafterversammlung
am 20.06.2016

Herzlich Willkommen



TOP 1:

Begrüßung und Eröffnung



TOP 2:

**Feststellung der Ordnungsmäßigkeit
der Einladung und der Beschlussfähigkeit
der Gesellschafterversammlung**



TOP 3:

**Genehmigung des Protokolls der
letzten Gesellschafterversammlung
am 29.06.2015**



TOP 3.1: Bericht der Geschäftsführung

Wir sind heute 405 Kommanditisten in der Gesellschaft mit einem Stammkapital von 3.179.400 €.

Änderungen im Handelsregister werden zukünftig zusätzlich nur 405,00 € an Kosten verursachen, egal wie viele Änderungen vorgenommen werden. Die Weiterberechnung der anfallenden Kosten für eine Änderung möchten wir pauschal an die Kommanditisten mit 50,00 € pro Änderung abrechnen.



TOP 4: Stand der Projekte

a) Rodautal

**Das abgerechnete Produktionsergebnis in 2015
betrug 24.380.587 kWh**

Prognosewert lt. Prospekt (-30%): 19.979.000 kWh

Bruttoprognosewert lt. Prospekt: 27.935.490 kWh

**Somit konnte für 2015 ein steuerlicher Gewinnanteil für
die BWK Lindewitt GmbH & Co. KG in Höhe von
489.214,65 € ausgewiesen werden.**

**An Ausschüttung haben wir in den letzten 12 Monaten
516.000,00 € erhalten.**

TOP 4: Stand der Projekte



b) Sillerup I

Die 3 Enercon E-82 haben ab Anfang Februar erst richtig eingespeist.

Die ersten Abrechnungen durch den Direktvermarkter und der SH-Netz sind erfolgt.

Für 2015 wurde ein steuerlicher Verlustanteil für die BWK Lindewitt GmbH & Co. KG in Höhe von 164.904,61 € ausgewiesen.

Die Baukosten wurden unterschritten, so dass 599.900,00 € als Rücklage* eingestellt werden konnten.

****Schuldendienstreservekonto und Rückbauavalreservekonto***

TOP 4: Stand der Projekte



c) Sillerup II

Die zwei Senvion 3.2M 114m vom BWP Sillerup II GmbH & Co. KG werden in einem Erlöspool mit zwei weiteren WEA betrieben.





TOP 4: Stand der Projekte

c) Sillerup II

Die ersten Zahlungen durch den Direktvermarkter sind in Höhe von 744.527,66 € anteilig erfolgt.

Für 2015 wurde ein steuerlicher Gewinnanteil für die BWK Lindewitt GmbH & Co. KG in Höhe von 91.687,48 € ausgewiesen.

Die Baukosten wurden unterschritten, so dass 412.000,00 € als Rücklage* eingestellt werden konnten.

****Schuldendienstreservekonto und Rückbauavalreservekonto***

TOP 4: Stand der Projekte



d) Blye

Die zwei Senvion 3.2M 114m vom BWP Blye GmbH & Co. KG werden in einem Erlöspool mit 4 weiteren WEA betrieben.





TOP 4: Stand der Projekte

d) Blye

Die Zahlungen durch den Direktvermarkter und der SH-Netz AG liegen aktuell vor.

Für 2015 wurde ein steuerlicher Gewinnanteil für die BWK Lindewitt GmbH & Co. KG in Höhe von 73.267,68 € ausgewiesen.

Die Baukosten wurden um ca. 750.000,00 € unterschritten, so dass wir die geforderte Rücklage* voll bedienen können.

****Schuldendienstreservekonto und Rückbauavalreservekonto***

TOP 4: Stand der Projekte



e) Barslund

Es ist geplant 4 WEA zu repowern und 2 neue WEA vom Typ Enercon E-101 zu errichten.

Der B-Plan für den Bau der 2 WEA wurde rechtskräftig.

Ein Antrag auf Baugenehmigung wird zur Zeit vorbereitet.

TOP 5:

**Vorstellung, Diskussion und Feststellung
des Jahresabschlusses zum 31.12.2015
der Bürgerwindkraft Lindewitt GmbH &
Co. KG**

KONTENNACHWEIS zur Bilanz nach Handelsrecht zum 31.12.2015

Bürgerwindkraft Lindewitt GmbH & Co. KG
Lindewitt-Linnau

AKTIVA

Konto	Bezeichnung	EUR	Geschäftsjahr EUR	Vorjahr EUR
	entgeltlich erworbene Konzessionen, gewerbliche Schutzrechte und ähnliche Rechte und Werte sowie Lizenzen an solchen Rechten und Werten			
130 0	Beteiligungsprospekt		27.713,00	30.160,00
	Beteiligungen			
850 0	Infrastrukturgesellschaft Sillerup mbH	6.300,00		6.300,00
851 0	Infrastrukturgesellschaft Blye mbH	0,00		6.342,00
860 0	Bürgerwindpark Rodautal GmbH & Co. KG	43.000,00		43.000,00
861 0	BWP Sillerup I GmbH & Co.KG	844.270,22		1.294,83
862 0	BWP Sillerup II GmbH & Co.KG	477.166,50		1.336,75
863 0	BWP Blye GmbH & Co.KG	18.237,50		0,00
864 0	Barslunder Bürgerwind GmbH & Co.KG	<u>2.632,76</u>		<u>0,00</u>
			1.391.606,98	58.273,58

**Forderungen gegen Unternehmen,
mit denen ein Beteiligungs-
verhältnis besteht**

1280 0	Bürgerwindpark Rodautal GmbH & Co. KG	568.579,54	413.115,82
1280 1	Darlehen Infrastruktorges. Sillerup mbH	0,00	168.251,03
1280 2	Darlehen Infrastruktorges. Blye mbH	201.660,27	150.906,24
1280 3	BWP Sillerup II GmbH & Co. KG	91.537,73	0,00
1280 5	BWP Blye GmbH & Co. KG	<u>543.611,35</u>	<u>0,00</u>
		1.405.388,89	732.273,09

**Forderungen gegen
Kommanditisten**

2070 0	Gewinnanteil	18.485,94-	0,00
2500 0	Ausschüttungen	66.307,50	0,00
9570 0	Ergebnis BWK Lindewitt GmbH & Co. KG	<u>23.371,75-</u>	<u>0,00</u>
		24.449,81	0,00

sonstige Vermögensgegenstände

1434 0	Vorsteuer im Folgejahr abziehbar	1.076,97	1.349,00
3840 0	Abgrenzung USt-VZ lfd. Jahr	3.806,15	3.820,61
3841 0	Umsatzsteuer Vorjahr	<u>0,00</u>	<u>2.755,67</u>
		4.883,12	7.925,28

**Kassenbestand, Bundesbank-
guthaben, Guthaben bei
Kreditinstituten und Schecks**

1800 0	Raiffeisenbank eG, Handewitt 538280		416.870,01	424.533,89
--------	-------------------------------------	--	-------------------	------------

Rechnungsabgrenzungsposten

1900 0	Aktive Rechnungsabgrenzung		657,00	291,00
--------	----------------------------	--	---------------	--------

Summe Aktiva

3.271.568,81	1.253.456,84
---------------------	---------------------

KONTENNACHWEIS zur Bilanz nach Handelsrecht zum 31.12.2015

Bürgerwindkraft Lindewitt GmbH & Co. KG
Lindewitt-Linnau

PASSIVA

Konto	Bezeichnung	EUR	Geschäftsjahr EUR	Vorjahr EUR
Kommanditkapital				
Haftkapital				
2050 0	Kommandit-Kapital Bürger		3.156.650,00	1.133.530,00
variables Kapital				
2060 0	Verlustausgleich (EK)	0,00		122.330,82-
9560 0	Anteil für Konto 2060	<u>0,00</u>		<u>122.330,82</u>
			0,00	0,00
sonstige Rückstellungen				
3095 0	Abschlusskosten	6.000,00		5.000,00
3096 0	Aufbewahrungskosten	<u>1.000,00</u>		<u>1.000,00</u>
			7.000,00	6.000,00
Verbindlichkeiten gegenüber Komplementären				
3646 0	BWK Lindewitt Verwaltungs GmbH		2.975,00	2.975,00
davon mit einer Restlaufzeit bis zu einem Jahr EUR 2.975,00 (EUR 2.975,00)				
3646 0	BWK Lindewitt Verwaltungs GmbH			

**Verbindlichkeiten gegenüber
Kommanditisten**

2070 0	Gewinnanteil	86.991,90		0,00
2500 0	Ausschüttungen	272.401,50-		167.029,50-
2550 0	Privatsteuern	0,00		327,87-
9570 0	Ergebnis BWK Lindewitt GmbH & Co. KG	<u>282.983,19</u>		<u>272.835,21</u>
			97.573,59	105.477,84

**davon mit einer Restlaufzeit
bis zu einem Jahr EUR 97.573,59
(EUR 105.477,84)**

2070 0	Gewinnanteil			
2500 0	Ausschüttungen			
2550 0	Privatsteuern			
9570 0	Ergebnis BWK Lindewitt GmbH & Co. KG			

**andere Verbindlichkeiten
gegenüber Gesellschaftern**

3510 1	Verbindlichkeiten Hansen		3.600,00	0,00
--------	--------------------------	--	-----------------	------

**davon mit einer Restlaufzeit
bis zu einem Jahr EUR 3.600,00
(EUR 0,00)**

3510 1	Verbindlichkeiten Hansen			
--------	--------------------------	--	--	--

sonstige Verbindlichkeiten

3500 0	Sonstige Verbindlichkeiten		3.770,22	5.474,00
--------	----------------------------	--	-----------------	----------

Übertrag

	3.271.568,81	1.253.456,84
--	---------------------	---------------------

KONTENNACHWEIS zur Bilanz nach Handelsrecht zum 31.12.2015

Bürgerwindkraft Lindewitt GmbH & Co. KG
Lindewitt-Linnau

PASSIVA

Konto Bezeichnung	EUR	Geschäftsjahr EUR	Vorjahr EUR
Übertrag		3.271.568,81	1.253.456,84
davon mit einer Restlaufzeit bis zu einem Jahr EUR 3.770,22 (EUR 5.474,00)			
3500 0 Sonstige Verbindlichkeiten			
Summe Passiva		3.271.568,81	1.253.456,84

KONTENNACHWEIS zur G.u.V. vom 01.01.2015 bis 31.12.2015

Bürgerwindkraft Lindewitt GmbH & Co. KG
Lindewitt-Linnau

Konto	Bezeichnung	EUR	Geschäftsjahr EUR	Vorjahr EUR
sonstige Erträge im Rahmen der gewöhnlichen Geschäftstätigkeit				
4830 0	Auslagererstattungen der Kommanditisten	0,00		434,13
4830 2	Auslagenersatz	<u>0,00</u>		<u>9.660,00</u>
			0,00	10.094,13
Aufwendungen für bezogene Leistungen				
5900 0	Fremdleistungen	909,00-		0,00
5901 0	Geschäftsführung Komplementärin	<u>68.000,00-</u>		<u>68.000,00-</u>
			68.909,00-	68.000,00-
Abschreibungen				
auf immaterielle Vermögens- gegenstände des Anlage- vermögens und Sachanlagen				
6200 0	Abschreibung immaterielle VermG		2.447,00-	2.447,00-
Versicherungen, Beiträge und Abgaben				
6400 0	Versicherungen	1.784,06-		582,03-
6420 0	Beiträge	<u>398,00-</u>		<u>358,00-</u>
			2.182,06-	940,03-

Werbe- und Reisekosten			
6630 0	Repräsentationskosten		753,96-
			0,00
verschiedene betriebliche Kosten			
6300 0	Sonstige betriebliche Aufwendungen	567,03-	1.230,51-
6800 0	Porto	316,75-	606,00-
6824 0	Haftungsvergütung Komplementärin	2.500,00-	2.500,00-
6825 0	Rechts- und Beratungskosten	19.744,65-	15.125,46-
6827 0	Abschlusskosten	6.000,00-	5.000,00-
6830 0	Buchführungskosten	1.100,00-	1.100,00-
6855 0	Nebenkosten des Geldverkehrs	<u>366,36-</u>	<u>186,00-</u>
			30.594,79-
			25.747,97-
sonstige Aufwendungen im Rahmen der gewöhnlichen Geschäftstätigkeit			
6960 0	Periodenfremde Aufwendungen		1.160,70-
			1.063,76-
Erträge aus Beteiligungen			
7008 0	Gewinnanteile BWP Rodautal GmbH & Co. KG	413.520,62	477.653,66
7008 2	Gewinnanteile BWP Sillerup II GmbH&Co.KG	91.687,48	0,00
7008 3	Gewinnanteile BWP Blye GmbH & Co. KG	<u>65.788,85</u>	<u>0,00</u>
			570.996,95
			477.653,66

Übertrag			464.949,44
			389.549,03

KONTENNACHWEIS zur G.u.V. vom 01.01.2015 bis 31.12.2015

Bürgerwindkraft Lindewitt GmbH & Co. KG
Lindewitt-Linnau

Konto Bezeichnung	EUR	Geschäftsjahr EUR	Vorjahr EUR
Übertrag		464.949,44	389.549,03
sonstige Zinsen und ähnliche Erträge			
7100 0 Zinsen Darl. Infrastruktorges. Blye	3.148,12		3.680,64
7100 1 Zinsen Darl. Infrastruktorges. Sillerup	3.410,96		3.251,03
7105 0 Zinserträge § 233a AO, steuerpflichtig	<u>207,00</u>		<u>0,00</u>
		6.766,08	6.931,67
Abschreibungen auf Finanzanlagen und auf Wertpapiere des Umlaufvermögens			
7208 0 Verlustanteile BWP Sillerup I GmbH&CoKG	164.904,61-		804,92-
7208 1 Verlustanteile BWP Sillerup II GmbH&CoKG	0,00		509,75-
7208 2 Verlustanteile Barslunder Bürgerwind GmbH	<u>399,24-</u>		<u>0,00</u>
		165.303,85-	1.314,67-
davon außerplanmäßige Abschreibungen			
EUR 165.303,85- (EUR 1.314,67-)			
7208 0 Verlustanteile BWP Sillerup I GmbH&CoKG			
7208 1 Verlustanteile BWP Sillerup II GmbH&CoKG			
7208 2 Verlustanteile Barslunder Bürgerwind GmbH			

Steuern vom Einkommen und vom Ertrag			
7630 0	Kapitalertragsteuer 25%	53,81-	0,00
7633 0	SolZ auf Kapitalertragsteuer 25%	<u>2,92-</u>	<u>0,00</u>
		56,73-	0,00
		<hr/>	<hr/>
Jahresüberschuss			
	Jahresüberschuss	306.354,94	395.166,03
Gutschrift auf Kapitalkonten			
9790 0	Restanteil	306.354,94-	395.166,03-
9983 0	Verr.kto Anteil Gutschrift Verb.konten	<u>306.354,94</u>	<u>0,00</u>
		0,00	395.166,03-
Gutschrift auf Verbindlichkeitskonten			
9982 0	Anteil Gutschrift auf Verbindl.konten	306.354,94-	0,00
		<hr/>	<hr/>

Aufstellung pro 1.000,00 € Anteil:

	Ergebnis vor Steuern	Ausschüttung %	Anrechenbare GewSt/KapESt	Steuersatz 30 %	Liquidität 30% nach Steuern	Steuersatz 40 %	Liquidität 40% nach Steuern	
2011	-331,71 € -	-	-	-	-	-	-	
2012	-146,94 € -	-	0,45 €	-	-	-	-	
2013	73,95 €	150,00 €	15%	17,79 €	22,18 €	145,61 €	29,58 €	138,21 €
2014	416,80 €	150,00 €	15%	68,48 €	125,04 €	93,44 €	166,72 €	51,76 €
2015	149,67 €	150,00 €	15%	28,06 €	44,91 €	88,15 €	59,87 €	73,19 €



TOP 5: **Beschlussfassungen**

a) **Genehmigung des Jahresabschlusses 2015**

Antrag:

Der Jahresabschluss zum 31.12.2015 wird in der von Steuerberater MEF & Partner aufgestellten Form genehmigt.



TOP 5: **Beschlussfassungen**

b) Entlastung der Geschäftsführung für 2015

Antrag:

**Der Geschäftsführung wird für das
Kalenderjahr 2015 Entlastung erteilt.**

TOP 6: Beschlussfassung über die Gewinnausschüttung für 2015



Antrag:

Alle bis zum 31.12.2014 an der Gesellschaft beteiligten Kommanditisten erhalten für das Geschäftsjahr 2015 eine Ausschüttung in Höhe von 15 % ihrer bis zum 31.12.2014 gezahlten Einlage.

Zusätzlich erhalten alle bis zum 31.12.2015 beteiligten Kommanditisten an der Gesellschaft eine zusätzliche Ausschüttung für das Geschäftsjahr 2015 in Höhe von 15 % ihrer bis zum 31.12.2015 gezahlten Einlage.



TOP 7:

Fragen und Verschiedenes



Informelles Planungskonzept zur
Teilaufstellung des
Regionalplanes-Planungsraum I
-Windenergie-
Gemeinde Lindewitt

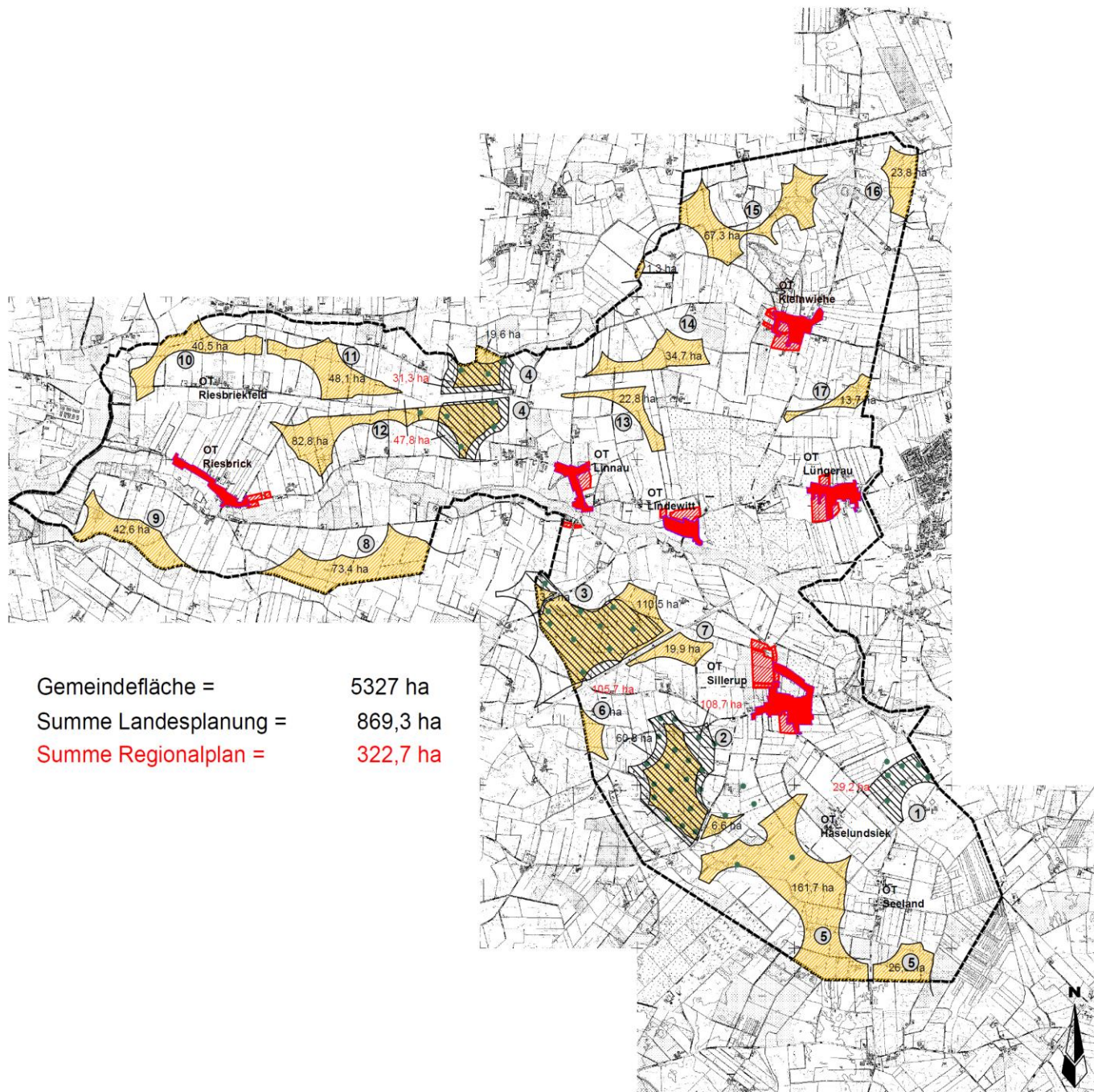

Gemeindefläche = 5327 ha
 Summe Landesplanung = 869,3 ha
 Summe Regionalplan = 322,7 ha

- Abwägungsbereiche Windenergie Landesplanung, März 2016
- Regionalplan, 2012
- Kommunale Planung**
- Vorhandene Windenergieanlage
- Siedlungs- und Siedlungsentwicklungsbereiche
- Nummer der Potenzialfläche
- Gemeindegrenze

Flächen für Windenergieanlagen

Übersichtsplan Landesplanung und Bestand WEA

M. 1:50.000 Plan 1 Stand : 26.05.2016
 Gezeichnet : T. Leupold / B. Kalvelage
 Bearbeitet : I. Lepack

Auftraggeber: Gemeinde Lindewitt
 Auftragnehmer: Pro Regione GmbH
 Demuth + Lepack
 Schiffbrücke 24
 24939 Flensburg

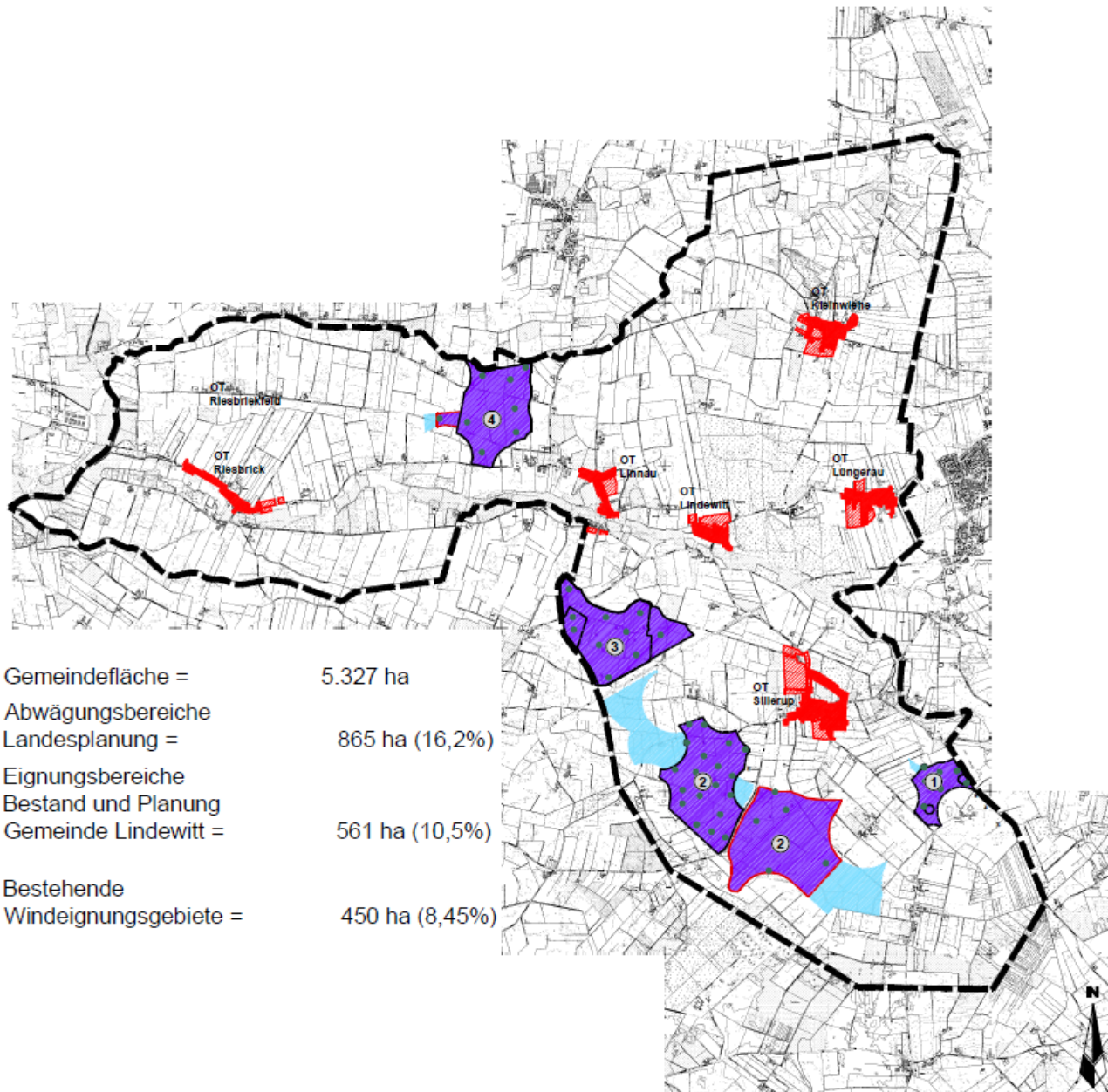

Gemeindefläche =	5.327 ha
Abwägungsbereiche Landesplanung =	865 ha (16,2%)
Eignungsbereiche Bestand und Planung Gemeinde Lindewitt =	561 ha (10,5%)
Bestehende Windeignungsgebiete =	450 ha (8,45%)

- Eignungsfächen der Gemeinde Lindewitt (Bestand)
- Eignungsfächen der Gemeinde Lindewitt (Planung)
- Kommunale Planung Bebauungsplan
- Kommunale Planung, Flächennutzungsplan
- Nummer der Potenzialfläche (laut Übersichtsplan, Plan 1)
- WEA vorhanden
- Siedlungs- und Siedlungsentwicklungsbereiche
- Gemeindegrenze

Informelles Planungskonzept		
Windeignungsflächen Planung der Gemeinde Lindewitt		
M. 1:50.000	Plan 6	Stand : 31.05.2016 Gezeichnet: T. Leupold / B. Kalvecke Bearbeitet : J. Lepack
Auftraggeber: Gemeinde Lindewitt		Auftragnehmer: Pro Regions Demuth + Lepack Schriftliche 24 34939 Flensburg



TOP 7:

Fragen und Verschiedenes

Bürgerwindkraft Lindewitt

GmbH & Co. KG



**Vielen Dank
für das Interesse!**